2019 年度北部生涯学習センター美和分館主催事業

マンガで学ぶ 今川義元

全４回

今川義元生誕 500 年を記念した、今川義元公に関する講演会です。
今川義元公の生き方や人となりを、マンガを使っての講演ですので、分かりやすく学びます。
マンガの作者である講師が、調べた内容を、面白く、そして楽しく、教えてくれます！

日　時 ： 6 月 7 日(金)、6 月 14 日（金)、6 月 21 日（金)、6 月 28 日（金）
午後 1 時 30 分～午後 3 時

対　象 ： どなたでも　20 人　　会　費 ： 無料

講　師 ： たたら　なおき 氏（造形作家）

会　場 ： 北部生涯学習センター美和分館（アカデ美和）　第 3 集会室

問い合わせ・申込先

5/10（金）13:30～、電話で、北部生涯学習センター美和分館（アカデ美和）へお申し込み下さい。（申込順）

問い合わせ・申込み先

静岡市北部生涯学習センター美和分館
（アカデ美和）

〒４２１－２１１３
静岡市葵区安倍口団地５番１号
TEL：０５４-２９６-７１２２

講座日程

６月　７日（金）13:30～15:00	マンガを使って義元公の生涯
６月１４日（金）13:30～15:00	義元公周辺の人々
６月２１日（金）13:30～15:00	今川時代の静岡の文化
６月２８日（金）13:30～15:00	今川時代の廿日会祭

アカデ美和までの交通案内

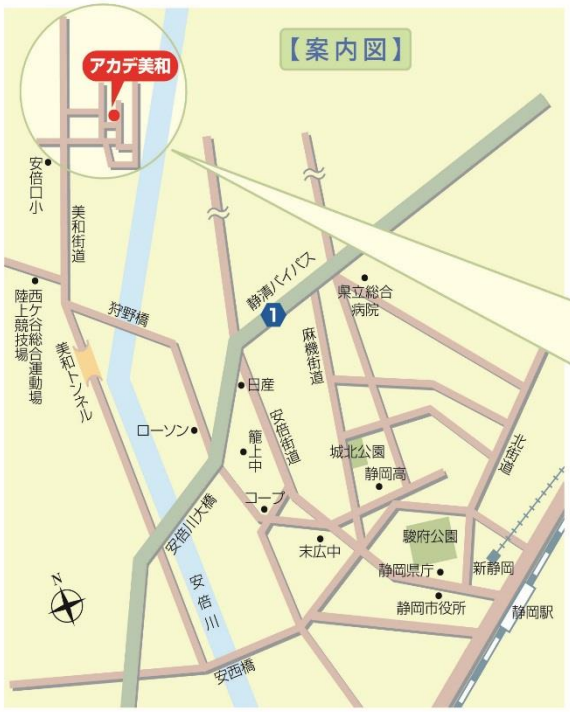

●ＪＲ静岡駅より路線バス（９番のりば）
美和大谷線「安倍口団地南」下車、北へ徒歩約１分

●足久保・奥長島方面からのお客様は「安倍口団地北」下車でもお越しいただけます。南へ徒歩約１分

●駐車場に限りがあります。なるべく公共交通機関でお越しください。お車の場合は、第２駐車場をご利用ください。

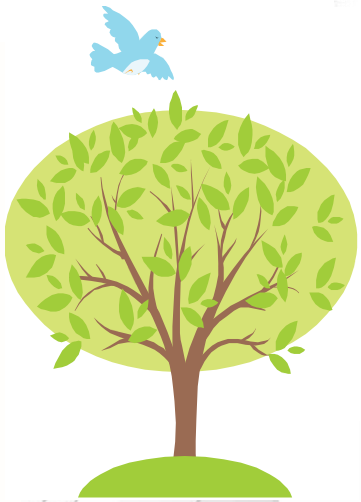

静岡市生涯学習センターのメールマガジン大好評配信中!
市内の生涯学習センター講座情報を月２回配信します。詳しくはホームページをご覧ください。
https://sgc.shizuokacity.jp/または「静岡市生涯学習センター」で検索。
登録料・受信料共に無料！(携帯電話の場合、通信料が発生することがあります)
☆Twitter と Facebook もはじめました！☆