令和元年度　東部生涯学習センター主催事業

災害時のスマートフォン講座

（全１回）

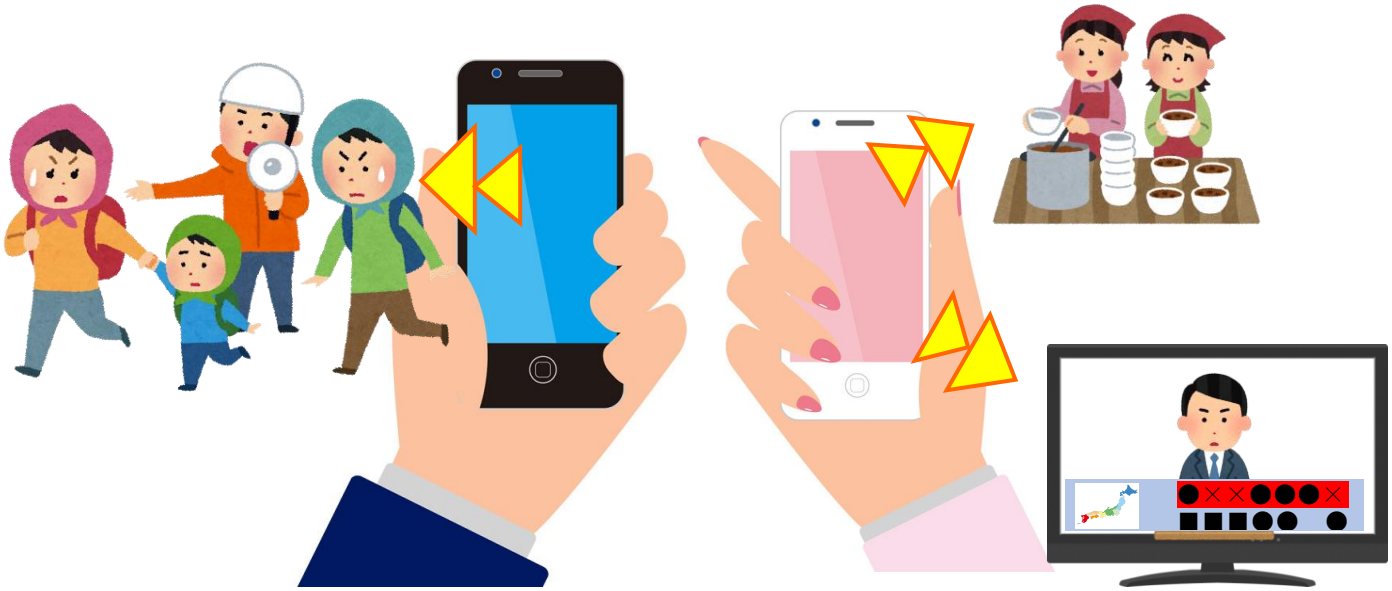

災害時、貴重な情報収集ツールとなるスマートフォン。

情報の取得方法や扱い方等についてどのような点に注意すればよいのでしょうか。

災害時の情報リテラシー及びスマートフォン活用法について学びます。

●日時　令和 **2** 年 **2** 月 **19** 日（水）　**19：00～20：30**

●講師　一般社団法人青少年ネット教育アカデミー　副理事長　斎上　達　氏

●対象　成人 20 人

●会場　東部生涯学習センター　１階　第３集会室

●会費　無料

●申込　**1** 月 **15** 日（水）**14:00～**　受付開始
電話で東部生涯学習センターへお申込みください（申込順）

静岡市東部生涯学習センター
指定管理者　公益財団法人静岡市文化振興財団
https://sgc.shizuokacity.jp/
〒420-0803　葵区千代田七丁目 8-15
電話：054-263-0338
休館日：月曜日、祝日