令和４年度葵生涯学習センター主催事業

こどもの救急講座

乳幼児がかかりやすい病気とホームケア、家庭内でおこりやすい事故の予防と対処方法等について学びます。

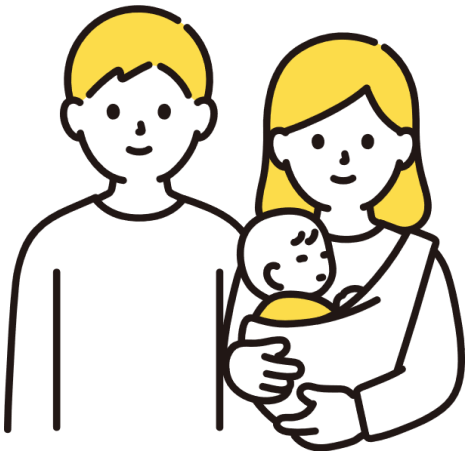

7/8(金)・15(金)

10：00～11：00 （全２回）

会場：葵生涯学習センター　３階　大音楽室
対象：３歳以下の子を持つ保護者 15 人(お子様の同伴可)
会費：無料
講師：加藤 奈々絵(静岡県立こども病院　小児救急看護認定看護師)
申込：**6 月 15 日(水)必着・多数抽選**

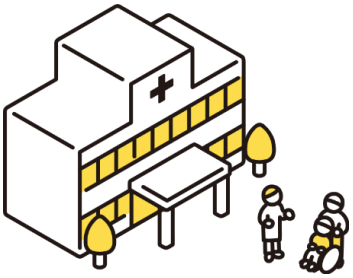

【WEB サイト（QR コード）から申込み】

WEB サイトが
ひらきます。

【往復ハガキで申込み】

①講座名②氏名③住所④電話番号⑤お子様の年齢⑥返信用宛名を記載し、葵生涯学習センターへお送りください。

【新型コロナウイルス感染症対策について】

・講座当日は、検温の上、マスク着用でご参加ください。
・37.5 度以上の発熱または平熱より１度以上高い場合、のどの痛みなど体調が優れない場合は、参加をお控えください。
その他、新型コロナウイルス感染症の感染拡大防止対策については、
静岡市生涯学習センターHP をご覧ください。

【お問合せ】
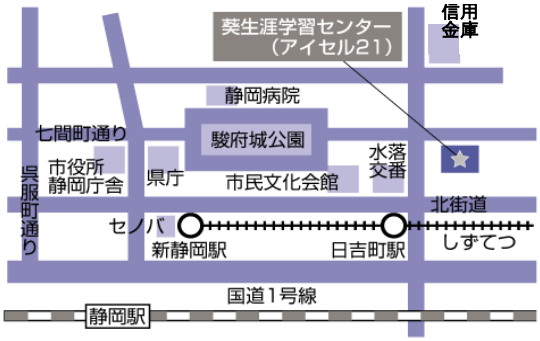
静岡市葵生涯学習センター(アイセル 21)
指定管理者(公財)静岡市文化振興財団
〒420-0865 静岡市葵区東草深町 3-18
電話：054-246-6191
ホームページ：https://sgc.shizuokacity.jp/