令和5年度　NPO法人プレイスオブピース・葵生涯学習センター共催事業

おやこ音楽ひろば

～音のおもちゃ箱～

季節の歌、親子で楽しめる歌を歌います。
生演奏による音楽鑑賞を楽しんだ後は、
参加者同士の交流タイムです。

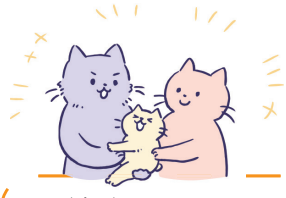

NPO法人プレイスオブピース（place of peace）

孤立しやすい親や子が安心して居られる場、
みんなが平穏な気持ちになれる場をつくる
活動をしています。

詳しくはホームページをご覧ください。

講師

仲戸川　知恵子（歌）
今野　千春（ピアノ）

対象

3歳までの子と保護者20組
（会費無料）

会場

アイセル21　3階　大音楽室

申込

静岡市生涯学習センター
HPの申込フォームより
お申し込みください。
（多数抽選）

日時

毎月1回　水曜日　9:45～11:00

講座日程	申込期間
2023年　10月25日	9/21～10/11
11月22日	10/26～11/8
12月20日	11/23～12/6
2024年　1月24日	2023年　2024年 12/21～1/10
2月21日	1/25～2/7
3月20日	2/22～3/6

【お問合わせ】
静岡市葵生涯学習センター（アイセル２１）　指定管理者　公益財団法人静岡市文化振興財団
〒420－0865　静岡市葵区東草深町３－１８　TEL：054－246－6191
静岡市生涯学習センターホームページ　https://sgc.shizuokacity.jp/